1

「大人ナチュラル」な空間を実現したホワイト塗装のナラ無垢の床

シーゲルのインポートユニ・エクストラシリーズの床材は、札幌市手稲区にある豊栄建設のモデルハウスにも採用されています。この秋オープンしたアドバンス・モデルは、モノトーンやベージュを基調に「大人のナチュラル」を表現したコートハウス。玄関を開けると、クロスやタイル、扉、床、さまざまなテクスチャーで表現された白が目に飛び込んできます。その中で存在感を放っているのが、ナラ材を白く塗装した床。ナラ無垢ならではの自然な木目、節が白いベール越しに浮き上がる床は、足触りもやさしく、温かです。白いタイルを使った造作のキッチンや間仕切りのアンティークなテイストに、しっくりと馴染んでいます。

インポートユニ・エクストラシリーズは、カラーフロアと同等のリーズナブルなクリア塗装のほか、このモデルハウスの床のようにインテリアのイメージに合わせて多彩な塗装を施すことができます。自社工場を持つシーゲルなら、既製品では実現できない色や質感を生かした塗装も思いのまま。限られた予算をフルに生かしながら、住む人のこだわりを感じさせる床を実現することが可能です。豊栄建設のモデルハウスを訪ねて、オリジナリティあふれる無垢床材の明るい雰囲気、温かみのある質感をぜひ、お確かめください。

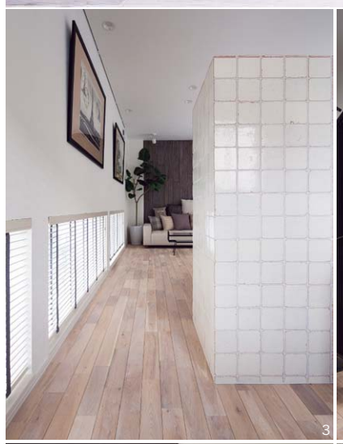

3

2

5

4

1.玄関ホールから入ると、柔らかな白い塗装を施したインポートユニ・エクストラシリーズのナラの無垢床が、家族とゲストを温かく迎える
2.家族が集う白いタイルのテラス、吹き抜けからの外光が照らす造作タイルのキッチン。白を基調にした憩いの空間に、素材感のある白いナラ無垢床がやさしいニュアンスを加えて
3・4.リビングに隣接したスタディコーナーは、タイルを用いた間仕切り壁で空間を分離。リビングから続く白いナラ無垢床が空間をゆるやかにつないでいる
5.2階の階段ホールにも、1階と同じナラ無垢床を採用。白い空間を引き締めるグレーの壁にも、床材をアクセントに用いて

豊栄建設(株)・コンセプトモデルハウス[advance model]
住所／札幌市手稲区前田4条7丁目2(稲積パークヴィレッジ内)
時間／10:00〜18:00※掲載時間外に見学ご希望の方やお問い合わせは、TEL.011-219-0999までご連絡ください。

無垢材のクオリティはそのままに、より身近になった新商品が人気です

できれば、無垢の床にしたいと思うけれど、予算が限られている。家づくりは諦めの連続と思っている方に、朗報です。

シーゲルでは今年6月、輸入材を使用し、無垢の品質はそのままによりお求めやすい価格で提供する新商品、インポートユニ・エクストラシリーズを発売。多彩なラインナップの中には一般のカラーフロアと同等の価格帯のものも。この新商品を使えば1棟丸ごと無垢の床で仕上げても予算を抑えることができます。その品質の高さ、リーズナブルな価格に、ビルダーも注目。インポートユニ・エクストラシリーズを採用したモデルハウスも道内各地に急増中です。

新築、リフォームを思い立ったら、まずはシーゲルの札幌ショールーム、下記のモデルハウスをお訪ねください。シーゲルが、諦めない家づくりを床から応援します。

(株)家計画
(仮称)西御料新・メッセージハウス
旭川市西御料3条3丁目
平成25年1月中旬OPEN予定
お問い合わせ／0800-800-0688
ご見学希望の方は、お問い合わせください
2013年1月 OPEN予定!

豊栄建設(株)
コンセプトモデルハウス2012 autumn西岡
札幌市豊平区西岡5条2丁目
営業時間／土・日・祝日
お問い合わせ／011-219-0999
スタッフが不在の場合がありますので、まずはお電話にてご確認ください

ミサワホーム北海道(株)旭川支店
ミサワ・グランツ東光 KURAモデル
旭川市東光15条6丁目211番216(ミサワ・グランツ東光 No.3)
平成25年2月上旬OPEN予定
お問い合わせ／0120-001-330
ご見学希望の方は、お問い合わせください
2013年2月 OPEN予定!

(株)大和日建
南あいの里モデルV
札幌市北区南あいの里6丁目49-6
営業時間／土・日・祝日10:00〜17:00
お問い合わせ／0120-91-6981
ご連絡いただければ平日も対応致しております

(株)北王
Lotta 明日風モデル
札幌市手稲区明日風5丁目10−26
営業時間／土・日10:00〜17:00
お問い合わせ／011-633-3917
平日ご希望の方は、お問い合わせください
※2013年3月末まで公開予定

ミサワホーム北海道(株)旭川支店
パークイン東光 平屋KURAモデル
旭川市東光19条9丁目71番32(パークイン東光　K街区14)
平成24年12月OPEN予定
お問い合わせ／0120-001-330
ご見学希望の方は、お問い合わせください
2012年12月 OPEN予定!

※オープン前のモデルハウスに関しては、オープン時期・採用商品が変更になる場合がございます。
詳細についてはシーゲル札幌ショールームまでお問い合わせください。

SeeGeL

SeeGeL〈シーゲル〉札幌ショールーム
札幌市中央区南9条西17丁目
TEL.011-522-0175　FAX.011-522-0176
営業時間／9:00〜18:00　定休日／水曜日
(年末年始休業日:12/28〜1/7)
URL／http://www.seegel.co.jp/
E-mail／sapporo@seegel.co.jp